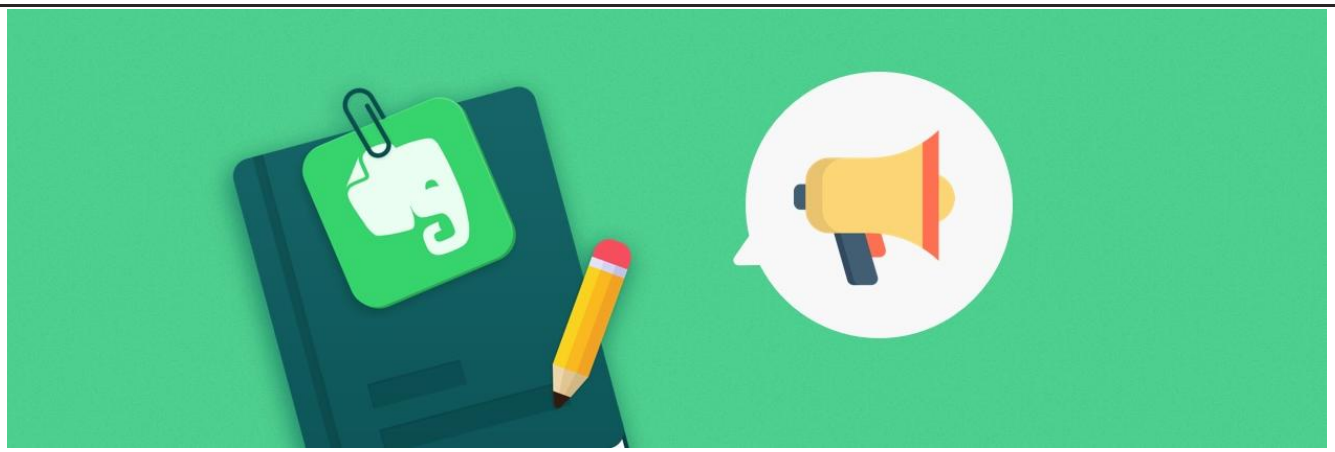

Louiscard 07月18日

通知

| 本文为付费栏目文章，您已订阅，可阅读全文 |

我们在教程最开始的时候提到：印象笔记不仅仅是个人知识管理工具，同时也为用户提供企业版服务，成为不少小规模团队的知识管理平台。

团队的知识管理和个人不同，要考虑行业特征，定制解决方案。如何针对不同业务条线、结合部门类型设计出合理的知识管理系统，管理好十几、几十个人的知识难度系数可不小。

除此之外，团队有时候还会有一位「首席知识官」去管理整个团队的知识资产，倡导知识分享文化，培训加入团队的新成员成为

一名合格的 Evernoter，这个过程充满乐趣，也充满挑战。

我自己就是团队的知识管理员，搭建了印象笔记整体的框架体系，维护着它的稳定和秩序，深感这个过程虽然不复杂，但如果没有提前想清楚设计好，很容易造成知识管理系统的崩溃失灵。这也是我为什么特别想要在教程里跟大家聊一聊团队知识管理的原因。

在 2017 年底，有幸听到 Evernote 全球产品 VP 对 Space 等功能的简要介绍，非常惊艳，准备等这些新功能上线之后专门用一章来讲一讲如何用印象笔记做好团队的知识管理。不过由于印象笔记的本土化工作，暂时推迟了这些新功能的排期，而且尚无一个明确的时间表。因此我会暂停这个教程的更新，先收集团队版新功能的更多信息，等这个功能上线之后，我们会立即补充到教程中来。

另外，如果你对团队的知识管理有一些疑惑，欢迎在留言区告诉我，我会不定期回复或者将相关内容写到教程中为你解答。

33

上一期
答疑汇总 02

评论将在经过作者筛选后公开展示

发送

精选评论（0） **我的评论**

© 2013-2018 少数派 | 粤ICP备09128966号-4 | CC BY-NC 4.0